arras.fr

LE GUIDE DE LA RENTRÉE SCOLAIRE

Année scolaire
2023-2024

Ville amie des enfants

Ville d'ARRAS

BC
abc
abc

ÉDITO

Frédéric LETURQUE
Maire d'Arras
Président de la Communauté Urbaine d'Arras
Conseiller régional

Claire HODENT
Adjointe en charge
de l'Éducation et
de la Restauration Collective
Conseillère de la
Communauté Urbaine
d'Arras

Chers parents,

La rentrée scolaire est toujours un moment important dans la vie d'un enfant, comme pour sa famille.

Que ce soit celles des premiers pas à l'école ou celles de la poursuite du parcours scolaire, les années se suivent et ne se ressemblent pas.

Toutefois, notre ambition reste la même : offrir les meilleures conditions d'accueil, de sécurité et de bien-être pour tous et pour chacun et ainsi, favoriser la réussite éducative.

Nous avons multiplié les actions visant à améliorer la qualité des temps périscolaires en renforçant les aménagements des cours et abords des écoles, les projets péri et extra-scolaires autour des thématiques de l'engagement citoyen, de la transition écologique et de la laïcité, grande cause 2023.

Ce travail quotidien se fait en concertation avec les enfants, les parents d'élèves, les agents municipaux, les enseignants et les partenaires.

À travers ce guide vous découvrirez le détail de l'offre péri et extra-scolaire mise en œuvre auprès de nos 3 200 écolières et écoliers, de leur famille et de l'ensemble de la communauté éducative.

C'est à l'école que se construisent les citoyens de demain. Et ce futur s'écrit dès à présent avec vos enfants. Nous leur devons le meilleur.

Excellente rentrée à toutes et tous !

QUELQUES RAPPELS DE BONNE CONDUITE

POUR BIEN COMMENCER L'ANNÉE !

L'ÉCOLE N'EST PAS UN DRIVE

Si vous amenez votre enfant en voiture, évitez le mauvais réflexe « dépose-minute » à la porte de l'école car bien souvent vous gênez la circulation et mettez en danger la sécurité des enfants.

Pour la santé de vos enfants et le respect de la planète, privilégiez la marche à pied lorsque c'est possible !

VÉHICULE STATIONNÉ = MOTEUR COUPÉ

Lorsque je suis stationné(e) et que j'attends que mon enfant sorte de l'école, j'éteins mon moteur.

INTERDIT DE FUMER OU VAPOTER AUX ABORDS DES ÉCOLES

Pour des raisons de santé des enfants et de sécurité nous vous rappelons qu'il est interdit de fumer aux abords des écoles.

FAISONS PREUVE DE BIENVEILLANCE !

Nous ne partageons pas tous les mêmes principes et façons d'éduquer nos enfants, ni les mêmes façons de nous comporter en société. Mais lorsque des conflits ou désaccords surviennent montrons l'exemple à nos enfants et réglons-les avec civilité et diplomatie.

LES BONNES PRATIQUES DE LA RENTRÉE

Je prends un petit-déjeuner équilibré chaque matin.

Je pratique une activité sportive chaque semaine.

Le soir, je privilégie la lecture plutôt que les écrans.

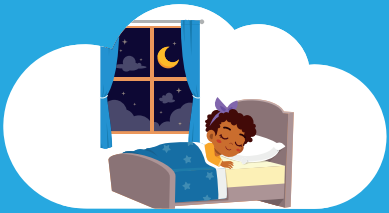

Je dors 8 h par nuit minimum pour être en forme
et concentré(e) le lendemain.

L'ESPACE FAMILLES :
UN GUICHET UNIQUE POUR TOUTES LES FAMILLES

L'Espace Familles est un lieu unique d'accueil et d'information dédié à la famille : parents, grands-parents, représentant légaux, enfants et jeunes.

L'Espace Familles vous accompagne dans vos démarches : l'inscription scolaire, les mercredis récréatifs, le centre de loisirs, la cantine, la garderie, l'inscription en crèche, le Pass Jeune…

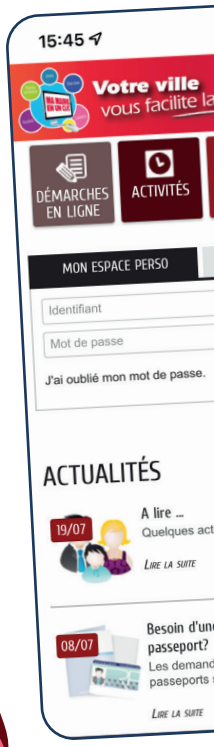

INFOS PRATIQUES

Les agents de l'Espace Familles
vous accueillent du lundi au vendredi au
1er étage du pôle éducatif du Val de Scarpe,
7 rue Jean Bodel 62000 Arras
03.21.50.69.78 – arrasfamille@ville-arras.fr

LE PORT@IL ARRAS FAMILLE

Dans votre quotidien le portail Arras Famille en ligne vous facilite la vie !

Réservez les activités de vos enfants en ligne : la cantine, la garderie, les mercredis récréatifs, les centres de loisirs…

Payez-y vos factures.

Besoin d'informations ? Le portail Arras Famille en ligne répond à vos questions !

NOUVEAU MODE DE PAIEMENT DES FACTURES

En collaboration avec les services du Trésor Public, vous allez recevoir une facture dans un nouveau format. Désormais un QR Code est imprimé sur les « Avis des sommes à payer ».
Grâce à ce QR Code, apposé sur la 1re page, vous aurez la possibilité de régler le montant auprès de votre buraliste partenaire, par carte bancaire ou en espèces (dans la limite de 300 €).
Les buralistes partenaires sont repérés par ce logo
Retrouvez la liste des buralistes partenaires
en scannant le QR Code ci-contre.

NB : Vos moyens de paiement habituels restent en vigueur

- Par carte bancaire, sur votre espace privé « Ma Mairie en 1 Clic »,
- Par chèque bancaire ou postal à l'ordre du « Trésor Public », à adresser au Service de gestion comptable d'Arras, 16 place Foch 62000 Arras
- Par carte bancaire ou en espèces (dans la limite de 300 €) directement au guichet de la Trésorerie Arras Amendes, 10 rue Diderot à Arras, muni de votre facture.

CALENDRIER DES VACANCES SCOLAIRES
DE LA ZONE B

Rentrée : 4 septembre 2023

Vacances d'automne : 21 octobre au 6 novembre 2023

Pré-inscription pour les centres de loisirs : du 18 au 29 septembre.
Validation de l'inscription le 9 octobre.

Vacances de fin d'année : 23 décembre 2023 au 8 janvier 2024

Vacances d'hiver : 24 février 2024 au 11 mars 2024

Pré-inscription pour les centres de loisirs : du 22 janvier au 2 février.
Validation de l'inscription le 12 février.

Vacances de printemps : 20 avril au 6 mai 2024

Pré-inscription pour les centres de loisirs : du 15 au 29 mars.
Validation de l'inscription le 8 avril.

Vacances d'été : 6 juillet 2024

Pré-inscription pour les centres de loisirs : du 6 au 24 mai.
Validation de l'inscription le 3 juin.

INFOS

Pour connaître les dates et modalités d'inscriptions aux centres de loisirs, merci de vous rapprocher de l'Espace Familles

1er étage du pôle éducatif du Val de Scarpe,
7 rue Jean Bodel 62000 Arras - 03 21 50 69 78
arrasfamille@ville-arras.fr
ou directement en ligne sur votre Portail Arras Famille

NOUVELLES MODALITÉS D'INSCRIPTIONS
DES CENTRES DE LOISIRS

1

Je pré-inscris mon enfant sur le portail en ligne Arras Famille.
Je reçois une confirmation par mail
(retrouvez les périodes d'inscriptions page 8).

2

Lors du traitement du dossier, je suis contacté, si nécessaire, par les services de la Ville d'Arras.

3

L'inscription est validée sur le portail en ligne Arras Famille. Dans le cas contraire, je suis informé par l'Espace Familles et placé sur liste d'attente.

15 jours avant le début du centre de loisirs, il n'est plus possible de modifier l'inscription.
En cas d'annulation non justifiée, l'inscription sera facturée.

Les inscriptions seront prioritairement accordées :
- **Aux Arrageois**
- **Dans le centre de loisirs du quartier**
- **En regroupant les frères et sœurs**

CENTRES DE LOISIRS ET MERCREDIS RÉCRÉATIFS :
UNE OFFRE DANS LA PROXIMITÉ

4 LIEUX D'ACCUEIL

Quartier Ouest
Base de loisirs
Groupe scolaire La Fontaine – Pasteur

Quartier Centre
Groupe scolaire Oscar Cléret

Quartier Sud
Groupe scolaire Herriot – Viart

UNE OFFRE DE QUALITÉ ET LABELLISÉE

Des équipes diplômées

Une programmation variée autour de thématiques diverses :
nature, sport, culture, écologie, citoyenneté...

NOUVEAU !

MODALITÉS D'ACCUEIL

Inscription à la semaine, uniquement en journée complète
Offre de service garderie et restauration

Pour les **mercredis récréatifs,** inscription sur le portail Arras Famille jusqu'au vendredi minuit pour le mercredi suivant.

LES MERCREDIS RÉCRÉATIFS

Depuis 2017 les centres de loisirs de la ville d'Arras sont labellisés « Plan mercredi ». Ce label est un gage de la qualité de nos accueils.

Les projets pédagogiques sont en lien avec le Projet Éducatif Territorial, le projet du quartier et le projet du centre social.

INFOS PRATIQUES

Accueils de loisirs accessibles dès 2 ans jusqu'à 12 ans.

4 lieux d'accueil : Écoles La Fontaine/Pasteur, Oscar Cléret, Herriot Viart et Base de loisirs.

L'accueil se fait à la journée ou à la demi-journée avec ou sans repas.

Les places sont limitées.

Tarification selon Quotient Familial

(Tarification progressive, *calculée sur la base des* ***revenus*** *ou du* ***quotient familial.)***

Pour connaître les modalités d'inscriptions, merci de vous rapprocher de :
l'Espace Familles, 1er étage du pôle éducatif du Val de scarpe,
7 rue Jean Bodel 62000 Arras - 03 21 50 69 78 – arrasfamille@ville-arras.fr
ou directement sur votre portail Arras Famille en ligne.

LA RESTAURATION SCOLAIRE :
BIEN MANGER, UN PLAISIR À PARTAGER !

NOUVEAU !

Réservation **2 jours ouvrés avant le jour consommé** via votre portail Arras Famille en ligne ou au 03 21 50 69 78.

Par exemple :
Pour le jeudi midi, j'ai jusqu'au lundi minuit pour réserver.
Pour le lundi midi, j'ai jusqu'au mercredi précédent à minuit pour réserver.

Tarification selon Quotient Familial

(Tarification progressive,** calculée sur la base des **revenus** ou du **quotient familial.)

La Ville d'Arras applique une surfacturation de 50 % par repas consommé ET non réservé.

N'attendez pas et réservez dès à présent les repas pour votre (vos) enfant(s) en vous connectant sur votre espace privé du portail Arras Famille avec vos identifiants personnels.

- **Je réserve et je mange : je paie le coût de mon repas**
- **Je réserve mais je ne mange pas : je paie le coût de mon repas**
- **Je réserve, je ne mange pas mais je justifie mon absence : je ne paie pas**
- **Je ne réserve pas ET je mange : je paie le coût de mon repas + la surfacturation de 50 %**

EN CHIFFRES

- **290 000** repas / an
- **20%** de produits bio
- **30%** de produits provenant de circuits courts
- **Protéines végétales** à l'honneur 2 fois par semaine
- **1 diététicienne** qui assure l'équilibre des repas en lien avec le prestataire
- **Repas thématique**, actions anti-gaspillage, concours avec les enfants
- **Produit de nettoyage** 100% bio

PLAN POUVOIR D'ACHAT
POUR LA RENTRÉE DES CLASSES

La Ville d'Arras s'engage et protège le pouvoir d'achat de l'ensemble des familles arrageoises à travers de nombreuses mesures.

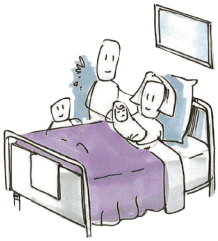

- **BAISSE DES TARIFS DE LA VILLE DE 3,5%**
- **AUCUNE RÉPERCUSSION DE HAUSSE DE TARIFS**
- **CRÉATION D'UNE AIDE NAISSANCE DE 100 €**
- **CRÉATION D'UN FONDS DE SOLIDARITÉ de 10 000 €**

2/6 ans

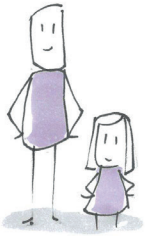

OPÉRATION « PREMIÈRE SCOLARISATION » Remise d'un kit d'éveil d'une valeur de 20 € par enfant en direction des familles arrageoises modestes et de classe moyenne pour la première année de scolarisation.

50 € POUR CHAQUE ENFANT Remise d'un kit de fournitures scolaires pour chaque enfant dès le jour de la rentrée et aide financière annuelle versée aux écoles pour l'achat de fournitures dans les salles de classe.

6/12 ans

50 € POUR CHAQUE ENFANT Remise d'un kit de fournitures scolaires pour chaque enfant dès le jour de la rentrée et aide financière annuelle versée aux écoles pour l'achat de fournitures dans les salles de classe.

OPÉRATION « ENTRÉE EN 6e » Gratuité du Pass Jeune pour l'ensemble des Arrageois entrants en 6e

Retrouvez l'ensemble des mesures du Plan Pouvoir d'Achat sur www.arras.fr

Pour tout renseignement, contactez l'Espace Familles.

Caisse des Écoles Publiques de la Ville d'Arras !

La Caisse des Écoles a pour but d'encourager et de faciliter la fréquentation des écoles maternelles, élémentaires et primaires, implantées sur la Ville d'Arras, en portant une attention particulière aux enfants des familles les moins favorisées.

➜ Elle **favorise** la fréquentation de l'école et les conditions d'apprentissage des élèves : dotation de fournitures scolaires, de livres, de jeux, de matériels pédagogiques...

➜ Elle **accompagne** la mise en oeuvre des projets pédagogiques, culturels et sportifs des équipes enseignantes : prise en charge des frais de déplacements, sorties pédagogiques au musée, à la ferme, en pleine nature...

➜ Elle **soutient** le programme de réussite éducative : mise en place d'ateliers parents/enfants, des journées "cahiers de vacances", de colonies apprenantes...

➜ Elle **initie**, **met en œuvre ou accompagne** des actions à caractère éducatif, culturel, social et sanitaire pour les enfants : classes de mer et classes de neige, par exemple.

En 2022, le budget de dépenses de la Caisse des Écoles s'élevait à **642 207,84 €**

DEVENEZ ADHÉRENT !

Adhérez gratuitement à la Caisse des Écoles et participez à la Réussite Éducative des enfants d'Arras !
Renseignez-vous auprès de votre référent d'école ou auprès du service de la Caisse des Écoles : cde@ville-arras.fr - 03 21 50 50 50

ÉCOLE DES SPORTS

L'ÉCOLE DE LA VIE !

OFFICE DES SPORTS D'ARRAS

Vous cherchez une activité physique et sportive pour votre enfant âgé de 3 à 11 ans, dans un esprit de découverte et sans contrainte de compétition ?

L'École des Sports propose des initiations à différentes disciplines sportives tout au long de l'année !

Élèves de petite, moyenne et grande section :
Pôle tennistique, route de Lens à Ste Catherine
Mercredi de 9 h 15 à 10 h 15 en période scolaire

Élèves de CP - CE1 :
Pôle tennistique, route de Lens à Ste Catherine
Mercredi de 10 h 30 à 12 h 00 en période scolaire

Élèves de CE2 – CM1 – CM2
Complexe sportif Grimaldi, salle Nando DeColo, rue Émile Zola à Arras
Samedi de 10 h 30 à 12 h 00 en période scolaire

INFOS PRATIQUES

Inscriptions à partir du **lundi 4 septembre 2023** sur www.sports-arras.fr
Renseignements et programmation complète au 07 64 89 19 05
ou accueil@ods-arras.fr ou sur www.sports-arras.fr
et durant la Fête du Sport.
Début des activités : le mercredi 13 septembre

LES ACTIVITÉS DU CONSERVATOIRE

Le Conservatoire à Rayonnement Départemental d'Arras est un lieu culturel incontournable du territoire. Chaque année, plus de 2500 enfants goûtent aux joies de la danse, du théâtre et de la musique. Plusieurs milliers de spectateurs suivent les manifestations et diffusions numériques proposées.

Plusieurs disciplines sont enseignées : Les arts de la scène (art dramatique, danse classique ou contemporaine, les disciplines musicales (bois, chant, clavier, cordes, cuivres) et des pratiques collectives (vocales, instrumentales).

INFOS PRATIQUES

Service scolarité du Conservatoire
2 rue de la Douizième
62000 ARRAS
03 21 71 50 44
conservatoire@ville-arras.fr ou v-deusy@ville-arras.fr

Inscription en ligne du **4 au 14 septembre 2023** sur
https://www.arras.fr/fr/mes-loisirs/culture/le-conservatoire

Accueil au service scolarité uniquement sur rendez-vous * :
. Lundi, mardi, mercredi et jeudi de 14 h à 18 h
** Pendant la période d'inscription*

LES SPECTACLES JEUNE PUBLIC
DU PHAROS ET DU CASINO D'ARRAS

LE NEZ DANS L'HO
Dimanche 13 novembre à 17h au Pharos

C'est l'histoire de 2 clowns qui pointent leur nez, leur sourire, leur désir de rencontre, leur délire dans un service de pédiatrie. C'est aussi l'histoire de regards, de moments de vie. C'est surtout l'histoire d'enfants, de parents, de soignants.

CONTES ET LEGENDES
Vendredi 8 décembre à 16h au Pharos

Chapeaux hauts de forme et costumes 3 pièces, la famille Fridicus vous plonge dans son univers poétique et humoristique. Sigrid, une femme intelligente et cultivée, Friedrich le clown bavard, Sigmund le mime muet accompagné par Günther le musicien, distillent poésie et humour au service de l'histoire.

HA HA HA
Samedi 16 Décembre à 16h au Casino d'Arras

Sur scène, deux drôles de personnages : le nez rouge, la dégaine ne sont pas sans rappeler les clowns des pays de l'Est. Ce clin d'oeil à la tradition se double d'un goût prononcé pour l'imaginaire, allié à un sens inné du comique, et à une technique d'acrobates hors pair. Autant d'éléments qui font un spectacle fantasque à la frontière des dessins animés de Tex Avery et du théâtre d'objets.

MONTE ET SOURIS
Vendredi 17 mai à 14h et 20h au Pharos

Jouer, compter, tourner, se tromper, lire, sauter, dessiner, glisser et apprendre. Une aventure en musique et en mouvement de deux apprentis qui se plongent dans l'univers infini du livre. Entre alphabet de la danse urbaine et calcul burlesque, une réelle opportunité de sensibiliser à la question de l'apprentissage sans focaliser sur les problématiques d'illettrisme.

INFOS ET TARIFS

03 21 16 89 00 / pharos@ville-arras.fr

LES ACTIVITÉS JEUNE PUBLIC
DU PÔLE CULTUREL SAINT-VAAST RONVILLE - VERLAINE

DANS TOUTES LES STRUCTURES

Heure du conte

Installez-vous en famille pour un temps de conte adaptés aux tout-petits afin de découvrir les merveilleuses histoires qui peuplent la bibliothèque .

PÔLE CULTUREL SAINT-VAAST

22 rue Paul Doumer

Du mardi au samedi de 10 h à 18 h

Tél. 03 21 71 62 91

Les stages vacances

Sur trois demi-journées, pendant les vacances scolaires les enfants s'initient en atelier aux pratiques artistiques les plus diverses.

De 4 à 7 ans et de 8 à 12 ans

Atelier de créativité

Passez un moment créatif en participant aux ateliers ludiques proposés par nos bibliothécaires.

Sur inscription à partir de 5 ans

Kamishibaï

Le Kamishibaï ou théâtre d'images est une technique de contage venue du Japon.
Assistez à des séances de lecture bilingue avec l'aide de parents et d'enfants de nationalités différentes.

À partir de 5 ans

BIBLIOTHÈQUE LUDOTHÈQUE RONVILLE

Rue du Docteur Baude

Mardi de 14h30 à 17h45
Mercredi de 10h à 12h et de 14h30 à 18h15
Vendredi de 14h30 à 18h15
Samedi de 10h à 12h15 et de 14h à 17h

Tél. 03 21 07 18 39

Storytime

Let me tell you a story...once upon a time... des lectures d'albums jeunesse et des comptines en anglais à la bibliothèque.

Sur inscription à partir de 5 ans

Heure du jeu

Le mercredi matin, c'est le temps des enfants ! Au programme : des jeux, livres et jouets pour partager, échanger, réfléchir, inventer...

Bibliokids

Venez partager vos dernières lectures et découvrir des ouvrages jeunesse autour d'un goûter. BD, romans, mangas, tout est permis !

Un club lecture pour les 7-12 ans !

MÉDIATHÈQUE VERLAINE

2 rue Charles Péguy

Mardi de 14h à 18h
Mercredi de 10h à 12h et de 14h à 18h
Jeudi de 13h30 à 17h
Vendredi de 10h à 12h et de 14h à 20h
Samedi de 10h à 12h et de 14h à 17h30

Tél. 03 21 23 43 03

Ateliers jeux vidéo

Seul ou en multi joueur, découvrez notre sélection de jeux d'aventure, de sport, de courses automobile et de stratégie.

Sur inscription à partir de 6 ans

Atelier de créativité

Parce que les médiathèques sont aussi des endroits propices au développement de la créativité, venez expérimenter et fabriquer !

À partir de 5 ans

Atelier de créativité

Parce que les médiathèques sont aussi des endroits propices au développement de la créativité, venez expérimenter et fabriquer !

À partir de 5 ans

INFOS PRATIQUES

Auprès des structures et sur **www.arras.fr**

VOS RENDEZ-VOUS À VENIR

La Fête du Sport
2 > 3 septembre

Rentrée scolaire
Lundi 4 septembre

Journée du patrimoine junior
Dimanche 10 septembre

L'Incluthon
27 > 28 octobre

La semaine de la Laïcité
4 > 10 décembre